6．賃貸物件（居住用）

社内管理項目		物件番号	

嬉しいペット可物件（小型犬2頭まで）
※条件変更あり：賃料＋5,000円･敷金＋1ヶ月（解約時100%償却）

令和3年10月築の平家建貸家が出ました！
近隣には大型スーパーやドラッグストア、病院、郵便局が揃っており
生活に便利な立地です！敷地内駐車場2台分！

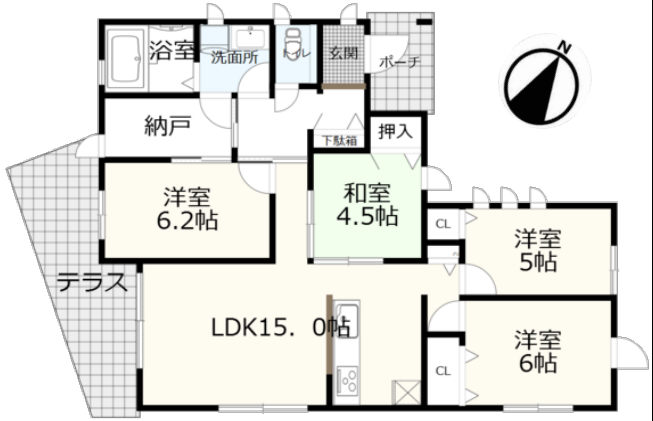

❑家具･家電付き（詳細はお問い合わせ下さい）

※図面と現況が異なる場合は現況を優先します

物件種目	貸家	物件名	久貝上原貸家		
賃料	23 万円	管理費/共益費等	10,000 円		
その他月額					
敷金	1 ヶ月	礼金	1 ヶ月	保証金	
解約引					
家賃保証	利用可　株式会社エポスカード/初回保証契約料120,000円/月額保証料3,600円				
その他一時金					
所在地	宮古島市平良字久貝				
交通	駅 徒歩 分				
	バス 分	停 徒歩 分			
契約期間	2 年	更新料	1 ヶ月	建物賃貸借区分(期間)	(年)
間取り	4SLDK	築年月	令和3年10月		
使用部分面積	90.26 ㎡	バルコニー	西 向き ㎡		
建物構造	木造	総戸数	戸		
所在階	階	地上階	階	地下階	階
設備・条件	沖縄電力/プロパンガス/上水道/浄化槽				
駐車場有無	有	駐車場月額	円		
家財保険加入	要 15,000 円 / 2 年	保険会社	みらい少額短期保険株式会社		
現況	居住中	入居時期	期日指定 12月上旬予定		
備考	※貸主様居住中に付き内見は事前予約制となります				

株式会社LEEHOME　不動産事業部

TEL 0980-73-3393
FAX 0980-73-3394

宅建免許　沖縄県知事（1）第5399号
保証協会　（公社）不動産保証協会
所属協会　（公社）全日本不動産協会沖縄県本部

Email　info@leehome-miyakojima.com
H　P　https://realestate.leehome-miyakojima.com/
所在地　906-0012　沖縄県宮古島市平良字西里649-2

取引態様	一般媒介
広告	不可
報酬	当方不払

担当者	担当者連絡先
廣山	Mobile：080-8999-7269 Mail：hiroyama@leehome-miyakojima.com

弊社HP内物件紹介ページはコチラ

https://realestate.leehome-miyakojima.com/3325/