

1. 土 地

社内管理項目		物件番号	
--------	--	------	--



間口約35m

**西里中心地の約565坪の売地
アパート用地に最適です**
★住環境良好な第一種低層地域★
★单身にもファミリーにも生活至便★
★コンビニ・スーパー徒歩圏内★
★平良第一小学校まで徒歩約11分★
★平良中学校まで徒歩約5分★

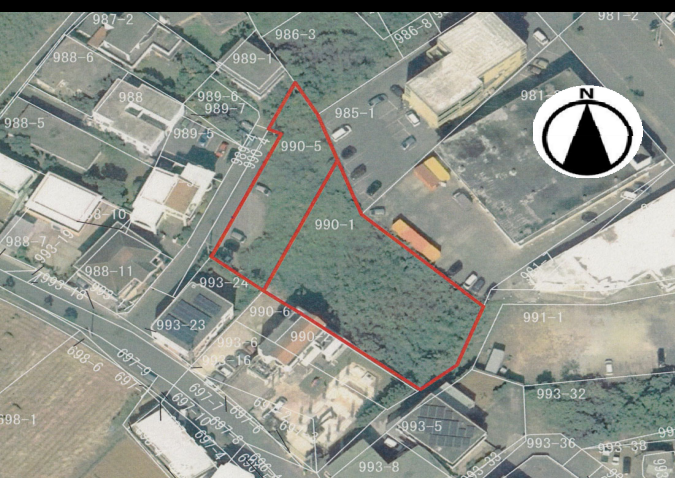

道路幅約6m



物件種目	売地		最適用途	事業用地・アパート用地						
価 格	総額	6,000 万円	坪 単 価	10.6 万円						
所 在 地	沖縄県宮古島市平良字西里									
交 通	宮古空港から車で約10分									
	バス	分	協栄車庫	停 徒 歩	3 分					
土地面積 (私道含まず)	公簿	1,866㎡ (約564.47坪)	地 目	畑						
私道負担	無	㎡	地 勢	平坦						
セットバック	無	m	建 築 条 件	無						
接 道 状 況 ()	種別	公道	位置指定	無	接面	約34.47 m	方向	北西	幅員	約6.1 m
	種別		位置指定		接面	m	方向		幅員	m
	種別		位置指定		接面	m	方向		幅員	m
都市計画	未線引区域		国土法届出	不要						
用途地域	第一種低層住居専用地域		地域地区							
建 ぺ い 率	50	%	容 積 率	100	%					
そ の 他 法 令 上 の 制 限										
設 備 ・ 条 件										
現 況	更地		引 渡 時 期	相談 ()						
備 考	※農地転用5条許可を要します。 ※990番1, 990番5の二筆一括でのお取引です。 ※分割不可です。									

株式会社LEEHOME 不動産事業部

TEL 0980-73-3393
FAX 0980-73-3394

住宅免許 沖縄県知事(1)第5399号
保証協会 (公社)不動産保証協会
所属協会 (公社)全日本不動産協会沖縄県本部

Email info@leehome-miyakojima.com
H P https://realestate.leehome-miyakojima.com/
所在地 906-0012 沖縄県宮古島市平良字西里649-2

取引態様	一般媒介	担当者	担当者連絡先
広 告	不可	佐々木	Mobile : 080-4318-3393 Mail : sasaki@leehome-miyakojima.com
報 酬	当方不払	弊社HP物件紹介ページはコチラ	